第六次須坂市総合計画・前期基本計画　策定スケジュール
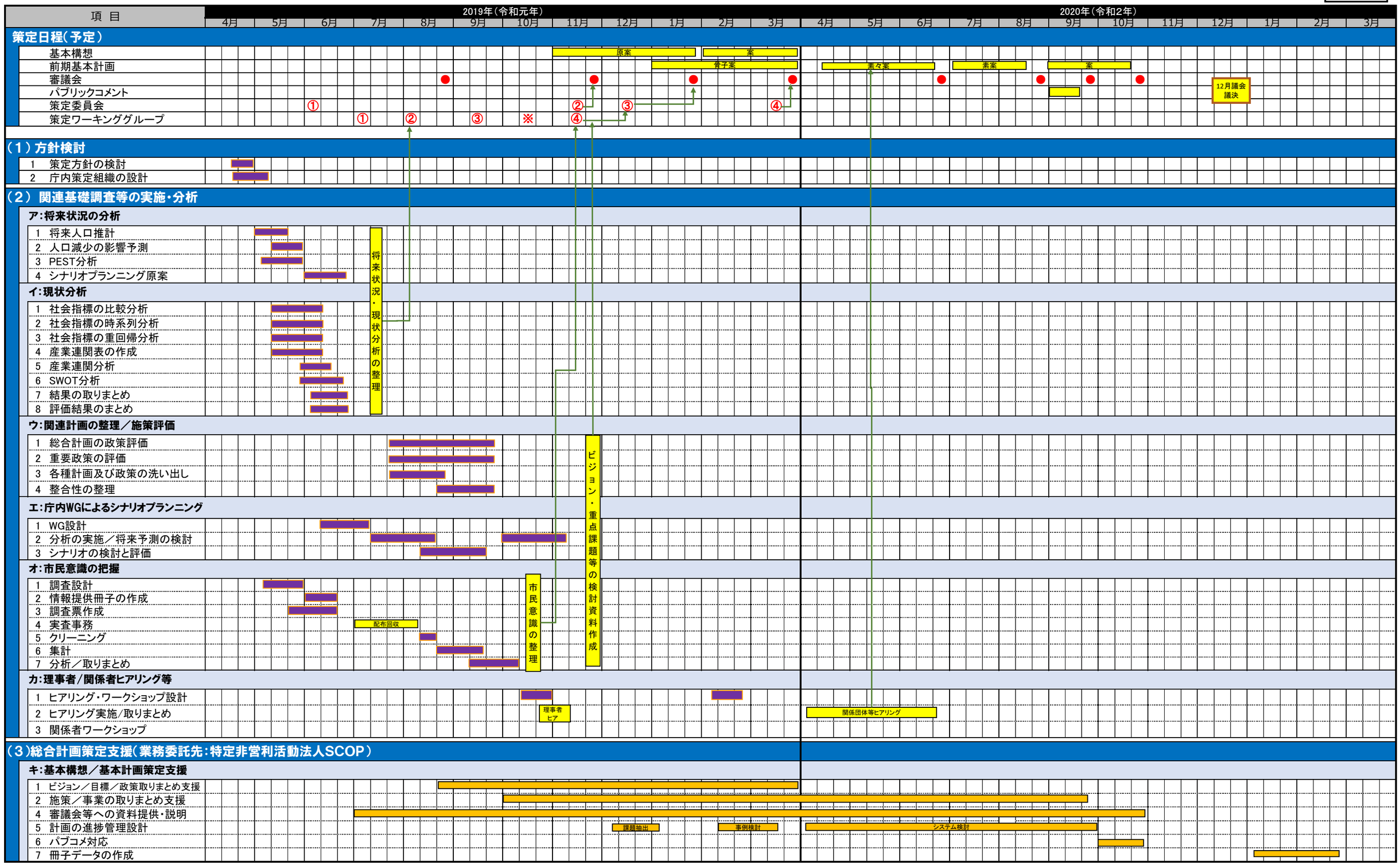
資料３